

Il Consultorio Familiare (CF) è un servizio socio-sanitario integrato di base, con competenze multidisciplinari, che si occupa della prevenzione e dell'assistenza sanitaria - psicologica - sociale dell'individuo, della coppia e della famiglia nelle diverse fasi della vita.

Vi opera un'équipe multi-professionale composta da:

- Medico specialista in ginecologia e ostetricia;
- Infermiera;
- Ostetrica;
- Assistente Sanitaria;
- Operatrice Socio Sanitaria;
- Psicologo e Psicoterapeuta;
- Assistente Sociale;
- Educatore Professionale.

ATTIVITÀ DEL CONSULTORIO FAMILIARE

Interviene, attraverso percorsi integrati, in diverse aree:

- contraccezione;
- infertilità;
- sessualità;
- gravidanza e post-parto;
- interruzione volontaria di gravidanza;
- menopausa;
- consulenza pre-concezionale;
- consulenza genetica di primo livello.

Consulenza e sostegno psicologico/ sociale/ educativo per:

- difficoltà affettive e relazionali del singolo, della coppia e della famiglia;
- assistenza medica, psicologica e sociale nel caso di gravidanza non desiderata;
- sostegno alla genitorialità;

- consulenza psicologica, sociale per coppie in fase di separazione o già separate o divorziate con figli minori;
- spazio neutro;
- assistenza medica, psicologica, sociale ed educativa alla donna e alla famiglia, in gravidanza e dopo la nascita, in situazioni di disagio personale, familiare e sociale;
- difficoltà affettive e relazionali degli adolescenti e dei loro genitori;
- supporto e sostegno alle persone vittime di violenza.

MODALITÀ DI ACCESSO AI CONSULTORI FAMILIARI

Per gli appuntamenti di Ostetricia e Ginecologia si accede chiamando i singoli ambulatori.

Per contattare lo Psicologo-Psicoterapeuta, l'Assistente Sociale ed l'Educatore Professionale si accede chiamando il Punto Unico di Accoglienza al 049 9822010, dal Lunedì al Venerdì, dalle 9:00 alle 13:00.

e-mail: pua_iafcd4@aulss6.it

Sito aziendale: www.aulss6.veneto.it

Ufficio Relazioni con il Pubblico

Il servizio offre informazioni, indicazioni sull'organizzazione dell'Azienda, inoltre riceve richieste e/o segnalazioni.

NUMERO VERDE: 800 201 301

Da lunedì a venerdì dalle 8.30 alle 14.00

I comuni afferenti ai Consultori Familiari sono quelli inclusi nel Distretto dell'Alta Padovana.

REGIONE DEL VENETO



DISTRETTO ALTA PADOVANA

Direttore: Lorella Miconi

U.O.C. Infanzia Adolescenza Famiglia
e Consultori Familiari Distretto 4

Direttore: Chiara Azzalin

Segreteria: 049 9822008

mail: iafcd4@aulss6.veneto.it

GUIDA ALL'UTILIZZO DEI SERVIZI

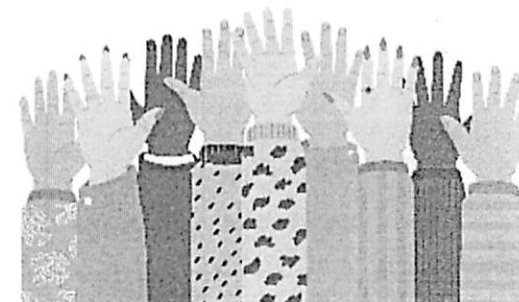

C.F. CAMPOSAMPIERO		
	Indirizzo	Centro Servizi Socio Sanitari "Guido de Rossignoli" Via Cao del Mondo, 1
		Ambulatorio di Ostetricia e Ginecologia Tel. 049 9822027 <u>Dal Lunedì al Venerdì</u> Dalle 9:00 alle 13:00
	Telefono	Psicologo, Assistente Sociale, Educatore Professionale Punto unico di Accoglienza tel. 049 9822010 <u>dal Lunedì al Venerdì,</u> dalle 9:00 alle 13:00
		Ostetrica Tel. 049 9822030 <u>Dal lunedì al venerdì</u> Dalle 12:30 alle 13:30
		Tel. 049 09822028 <u>Martedì</u> Dalle 13:30 alle 14:30 <u>Lunedì e venerdì</u> Dalle 12:30 alle 13:30
	Mail	pua_iafcd4@aulss6.it
C.F. CITTADELLA		
	Indirizzo	Centro Le Torri, Via N. Copernico 2
	Telefono	Ambulatorio di Ostetricia e Ginecologia Tel. 049 9823147 <u>Dal Lunedì al Giovedì</u> Dalle 9:00 alle 10:30 <u>Martedì e Giovedì</u> dalle 14:30 alle 17:30

		Psicologo, Assistente Sociale, Educatore Professionale Punto unico di Accoglienza tel. 049 9822010 <u>Dal Lunedì al Venerdì,</u> dalle 9:00 alle 13:00
		Ostetrica Tel. 049 9823147 Reperibilità telefonica: <u>Lunedì, Martedì e Mercoledì</u> Dalle 12:30 alle 13:30
C.F. PIAZZOLA SUL BRENTA		
	Indirizzo	Sede Distrettuale di Via dei Contarini 59
		Ambulatorio di Ostetricia e Ginecologia Tel. 049 9697172 <u>Lun - Mart - Giov - Ven</u> dalle 9:00 alle 13:00 <u>Giovedì</u> dalle 14:30 alle 18:00
	Telefono	Psicologo, Assistente Sociale, Educatore Professionale Punto unico di Accoglienza tel. 049 9822010 <u>dal Lunedì al Venerdì,</u> dalle 9:00 alle 13:00
		Ostetrica Tel.049 9697163 <u>dal Lunedì al Venerdì,</u> Dalle 12:30 alle 13:30

C.F. VIGONZA		
	Indirizzo	Sede Distrettuale di Via Germania, 12/14
		Ambulatorio di Ostetricia e Ginecologia tel. 049 8952426 <u>dal Martedì al Venerdì</u> Dalle 9:30 alle 12:30
	Telefono	Psicologa, Assistente Sociale, Educatore Professionale Punto unico di Accoglienza tel. 049 9822010 <u>dal Lunedì al Venerdì,</u> dalle 9:00 alle 13:00
		Ostetrica Tel.049 8952411 <u>dal Lunedì al Venerdì,</u> Dalle 12:30 alle 13:30

Rev. 2/11/2023



Consultori Familiari Distretto Alta Padovana

Dirigente Referente: Marta Macchi

Guida all'utilizzo dei Servizi

Al Consultorio si accede su appuntamento, senza impegnativa del medico di famiglia.
Il servizio è gratuito.

Afferenti ai Consultori Familiari vi sono i seguenti servizi:

- Consultorio Giovani
- Equipe Adozioni
- Servizio di Mediazione Familiare
- Sportello informativo per genitori in fase di separazione

A completare l'attività rivolta ai minori e alla famiglia, vi sono i seguenti servizi in carico all'Attività Sociali Delegate Facoltative:

- Centro per l'Affido
- Servizio Protezione e Cura Minori

Corso gratuito di accompagnamento alla nascita dell'Ulss 6 Euganea

Incontri rivolti a tutte le donne in gravidanza (e ai loro partner) residenti o domiciliate nel territorio dell'Azienda ULSS 6 Euganea e/o che intendano partorire in uno dei Punti Nascita della provincia di Padova.

Gli incontri, organizzati dai Consultori Familiari e condotti dalle ostetriche, prevedono anche la presenza del ginecologo/o, psicologo/o, assistente sociale, assistente sanitaria e pediatra.

Le donne in gravidanza interessate a partecipare possono iscriversi, compilando l'apposito modulo di registrazione al link >>> <https://bit.ly/3YbXRCX>

La stanza della mamme - Spazio con l'ostetrica dedicato alle mamme con bambini 0-12 mesi

Sedi e contatti

Per contattare l'area psicologica e sociale (Psicologo, Assistente Sociale ed Educatore

Professionale) di tutte le sedi: 049 9822010 da lunedì a venerdì 9.00 - 13.30.

Camposampiero

Centro socio sanitario "Guido de Rossignoli", Via Cao del Mondo, 1

Ambulatorio Ostetricia e Ginecologia tel. 049 9822027

Orario di apertura dell'ambulatorio e di ricevimento telefonico da lunedì a venerdì 9.00 - 13.00

Cittadella

Centro Le Torri, Via N. Copernico 2/A

Segreteria ambulatorio area ostetrico-ginecologico tel. 049 9823147

Orario di apertura dell'ambulatorio e di ricevimento telefonico: da lunedì a giovedì 9.00 - 10.30, martedì e giovedì anche 14.30 - 17.30

Piazzola sul Brenta

Sede Distrettuale di Via dei Contarini

Segreteria ambulatorio area ostetrico-ginecologico: 049 9697172

Orario di apertura dell'ambulatorio e di ricevimento telefonico: lunedì, martedì, giovedì e venerdì 9.00 - 13.00, giovedì anche 14.30 - 18.00

Vigonza

Sede Distrettuale di Via Germania, 12/14

Segreteria ambulatorio area ostetrico-ginecologico: 049 8952426

Orario di apertura dell'ambulatorio e di ricevimento telefonico: da martedì a venerdì 9.30 - 12.30

Azienda ULSS 6 EUGANEA

Sede legale: **Via E. degli Scrovegni, 14 - 35131 Padova**

Codice Fiscale/Partita Iva: **00349050286**

PEC: protocollo.aulss6@pecveneto.it



Accesso
libero e
gratuito

LA STANZA DI MAMME E BAMBINI

*Spazio protetto e libero,
dedicato alle mamme con il
sostegno dell'ostetrica*

0-12 mesi

Un luogo intimo ed accogliente che si propone come occasione di fare rete, conoscere i servizi, scambiarsi dubbi e trovare risposte su tematiche quali l'allattamento (al seno e artificiale) crescita e cure neonatali, custodendo il benessere della mamma.

Camposampiero
Centro socio sanitario "G. De Rossignoli"
Via Cao del Mondo, 1

Martedì dalle 16:00 alle 18:00
Per info tel. 049 9822028

Giovedì dalle 10:00 alle 12:00
Per info tel. 049 9822030

Piazzola sul Brenta
Sede Distrettuale di Via dei Contarini
Per info Tel. 049 9697163

Venerdì
dalle 9:00 alle 12:30

Vigona
Via Germania, 12
Per info Tel. 049 8952411

Venerdì
dalle 10:00 alle 12:00

Cittadella
Centro Le Torri,
Via N. Copernico 2/A
Per info Tel. 049 9823147

Giovedì
dalle 17:30 alle 19:00

REGIONE DEL VENETO



ULSS6
EUGANEA

**Distretto Alta Padovana
CONSULTORIO FAMILIARE**